

# MBoy Tools 2007

## Der SKIN-INSTALLER SERIE 2007

### Die Installation



Vom Board auf Ihrem Desktop laden.

Öffnen Sie die Datei ① SKIN-INSTALLER.rar

SKIN-INSTALL.exe ① starten.

Alle Dateien werden nach C:\Programme\MboySoft\SKIN-INSTALLER kopiert und eine Verknüpfung der skinin.exe auf dem Desktop erstellt.

Falls nicht vorhanden : Bei Bedarf die Fonts.exe ② starten, die Fonts Arial Black und Currency Outline bitte nach Windows Fonts kopieren.

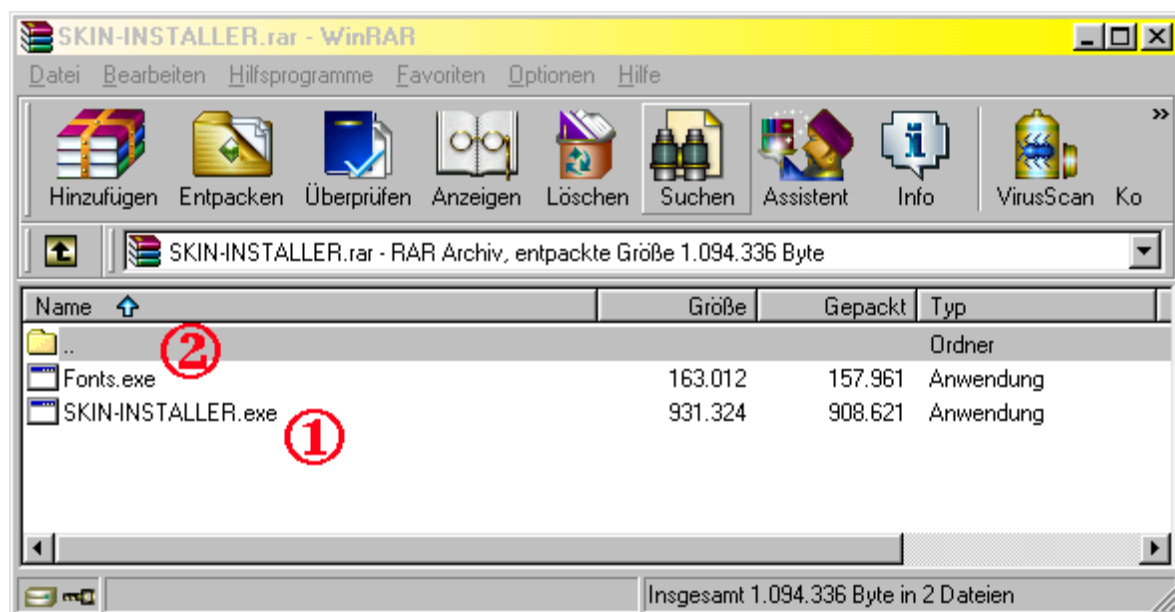

# Der Start



skinin.exe



Mit skinin.exe starten Sie den SKIN-INSTALLER 2007.

Es wird geprüft ob eine Netzverbindung mit der Dreambox möglich ist. Voreingestellt ist die IP Adresse 192.168.0.3 und das Passwort dreambox. (Bild 1A)

**Bild 1A**

**Netzwerk-Prüfung**

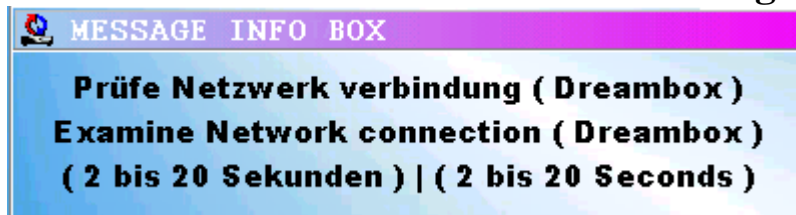

Wenn keine Verbindung mit der Dreambox zustande kommt meldet die Prüfroutine nach ca. 20 bis 30 Sekunden,

a. bei falscher IP Adresse eine Fehlermeldung (Bild 2A )

**Bild 2A**

**Bitte IP eingeben.**



b. bei falschem Passwort eine Fehlermeldung (Bild 3A )

**Bild 3A**

**Bitte Passwort eingeben.**



Es wird weiter geprüft ob SkinIn System Dateien im aktiven Image vorhanden sind anderenfalls werden diese noch auf die

Dreambox in das aktive Image kopiert. (Bild 4A)

**Bild 4A**

## Kopieren von Systemdateien

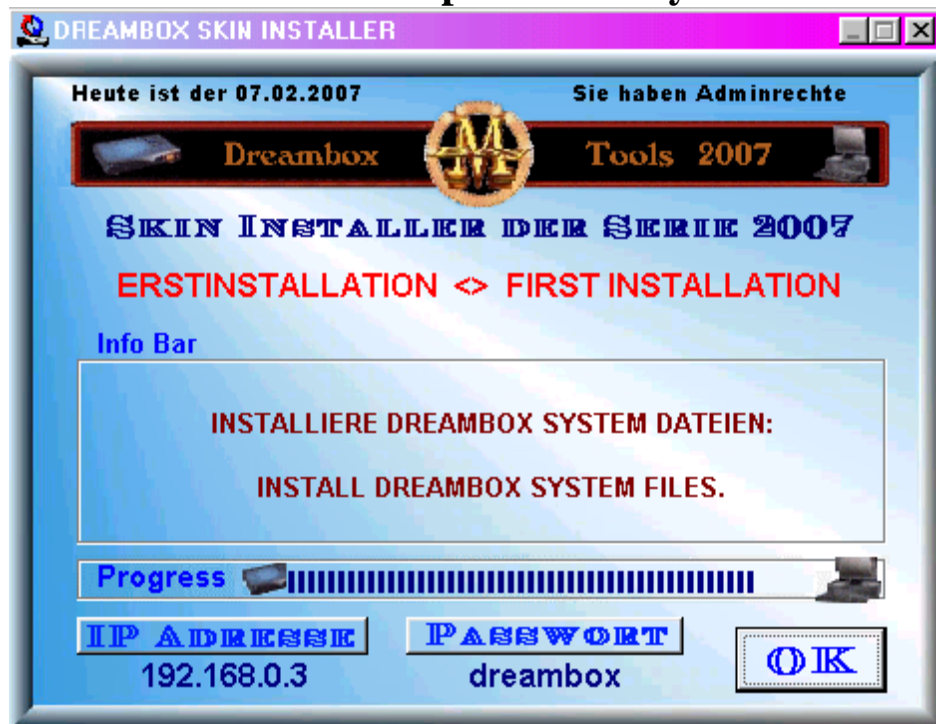

## Beschreibung Skin-Installer

**Bild 1**

**Hauptmenü**



- ① Datums-Anzeige.
- ② Adminrechte-Anzeige.
- ③ Copyright Info.
- ④ Button für Skininstallation.
- ⑤ Info Bar: Message Box und Window .
- ⑥ Button lösche Skin in der Dreambox.
- ⑦ Button lösche Skin im Installer
- ⑧ Progress Bar Anzeige.
- ⑨ Button IP Adresse Einstellung.
- ⑩ Button Passwort Einstellung.
- ⑪ Button Stick: Prüfen und Logfile erstellen.
- ⑫ Button HDD prüfen und Logfile erstellen.
- ⑬ Button Exit (Cancel) (OK).

**Bild 2**

**IP Einstellung wenn nötig.**

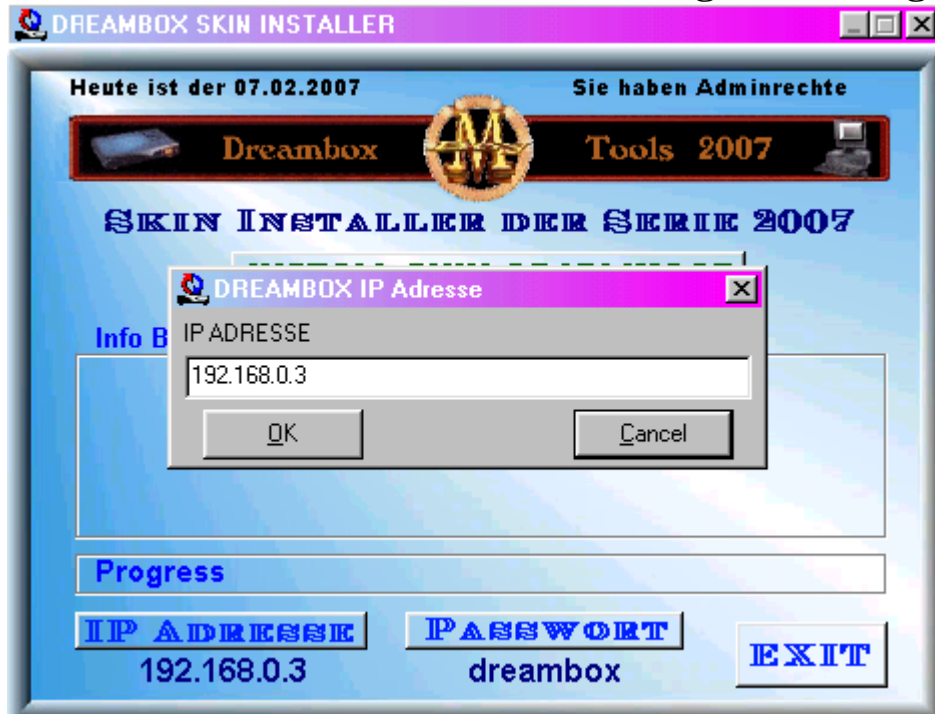

**Bild 3 Analog die Passwort Einstellung**

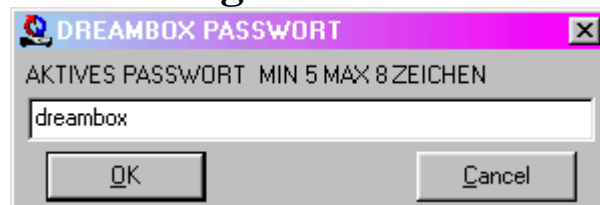

## **Eine Skin Installation**

**Skin installieren klick Button für Install Skin of XX Image.**

**Create Skin As mit Doppelklick ① auf Skin Art.**

**Retour zum Hauptmenü mit Cancel ② (Bild 4)**

**Bild 4**      **Doppelklick auf aktives Image. ①**

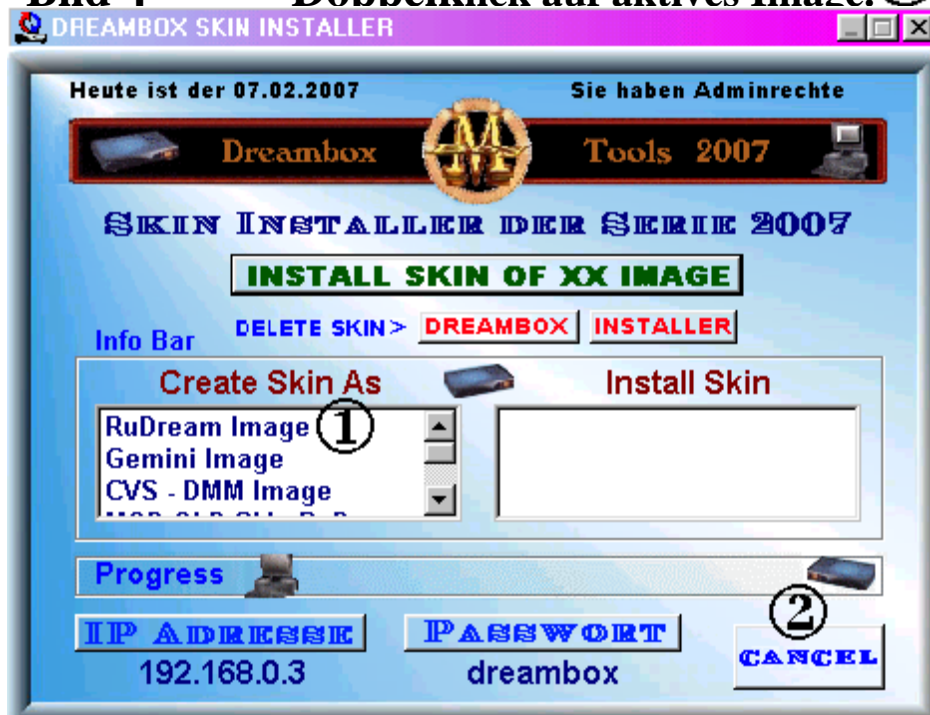

**Bild 5**      **Skin installieren Doppelklick Skin ①**

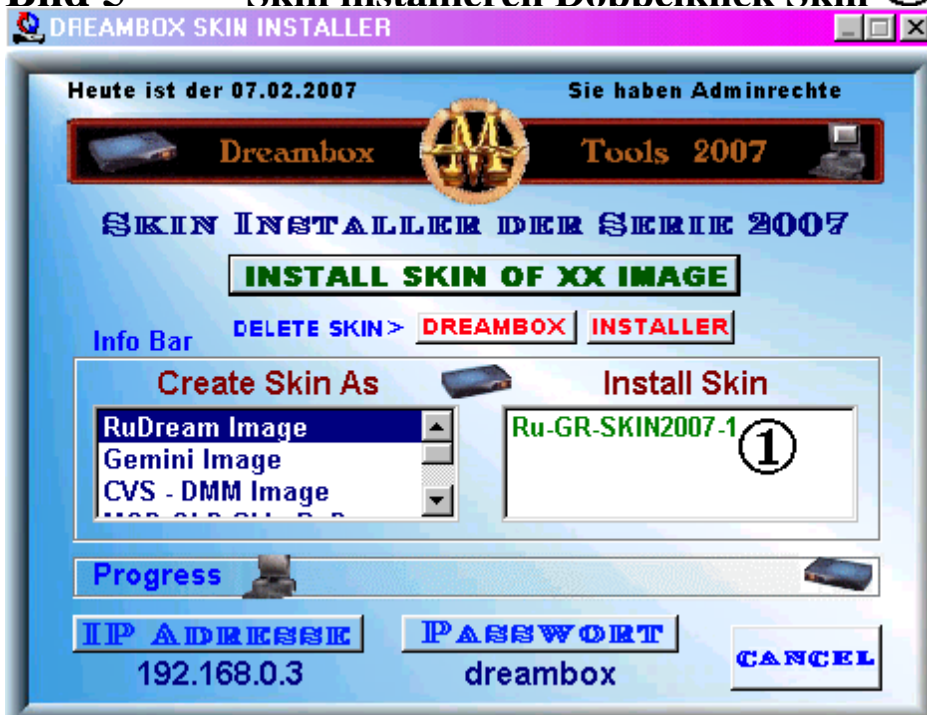

## Installations-Fehler Prüfung

Bild 6

Skin Error



Klick OK retour Install Skin

Der gewählte Skin kann nicht installiert werden.

Skin Prüfung OK installieren ? (Bild 7)

- ① Skin Anzeige Ru = RuDream Image Skin
- ② Skin Anzeige Aktives Image in der Dreambox

Der Aktive Image Name wird aus der Dreambox ausgelesen.  
Bei **Ru-GR-SKIN2007-1** und **<RU-XX..Image>** klicken Sie auf Ja.  
Bei **Ru-GR-SKIN2007-1** und **<GEM-X..Image>** klicken Sie auf Nein.  
Kopieren Sie nur ein RuDream Skin auf ein RuDream Image, ein Gemini Skin nur auf ein Gemini Image.

**Bild 7**                      **Klick Ja für die Skin Installation.**



**Bild 8**                      **Installations-Routine.**

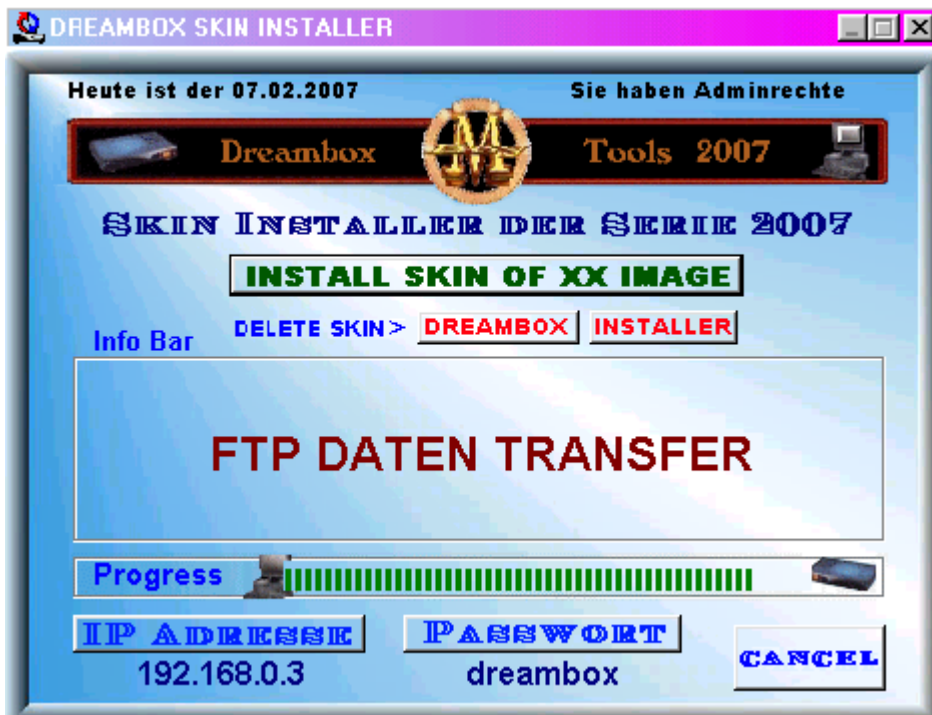

## Skin löschen in der Dreambox

Klick auf Button Dreambox. Die Dreambox wird auf installierte Skins der Serie 2007 und auf MOD-OLD MBoy Skins ausgelesen.

**Bild 9**



Skin zum löschen wählen Analog wie unter Bild 4.

Bitte wählen Sie unter Dreambox die Skin Art aus dem aktiven Image und unter Delete Skin der Skin der in der Dreambox gelöscht werden soll. (Bild 10)

**Bild 10**



## **Skin löschen im Installer.**

**Klick auf Button Installer. Die Skins im Installer werden angezeigt Bild 11.**

**Bitte wählen Sie unter Installer die Image Art und unter Delete Skin den Skin, der im Installer gelöscht werden soll.**

**Ob der Skin wirklich gelöscht werden soll muss noch mit Ja oder Nein bestätigt werden. (Bild 13)**

Bild 11



Bild 12

Fehlerprüfung

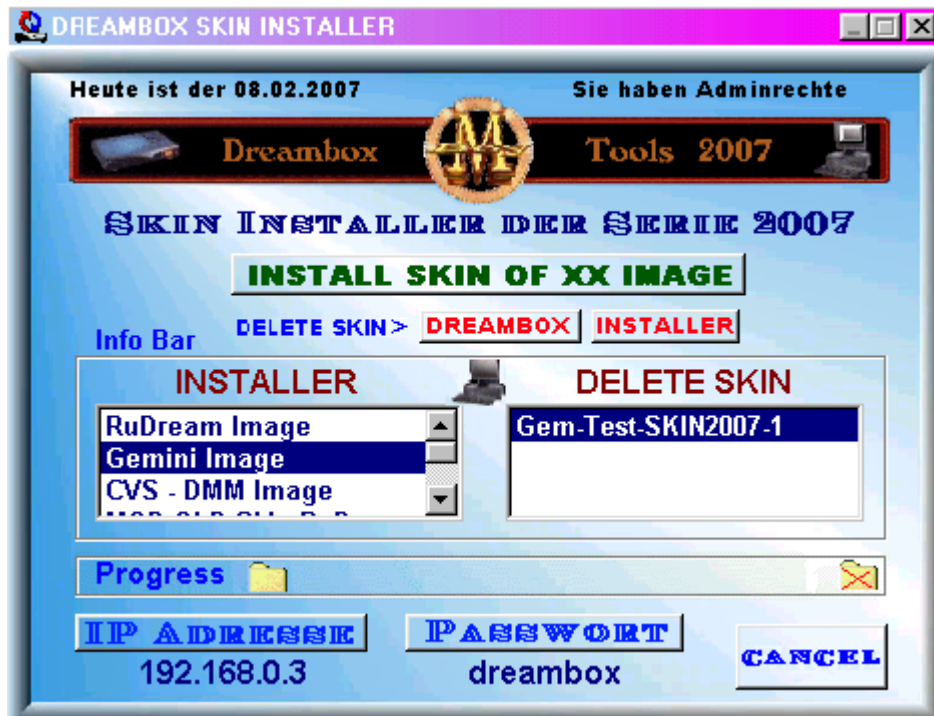

Bild 13

Löschen Ja Nein.

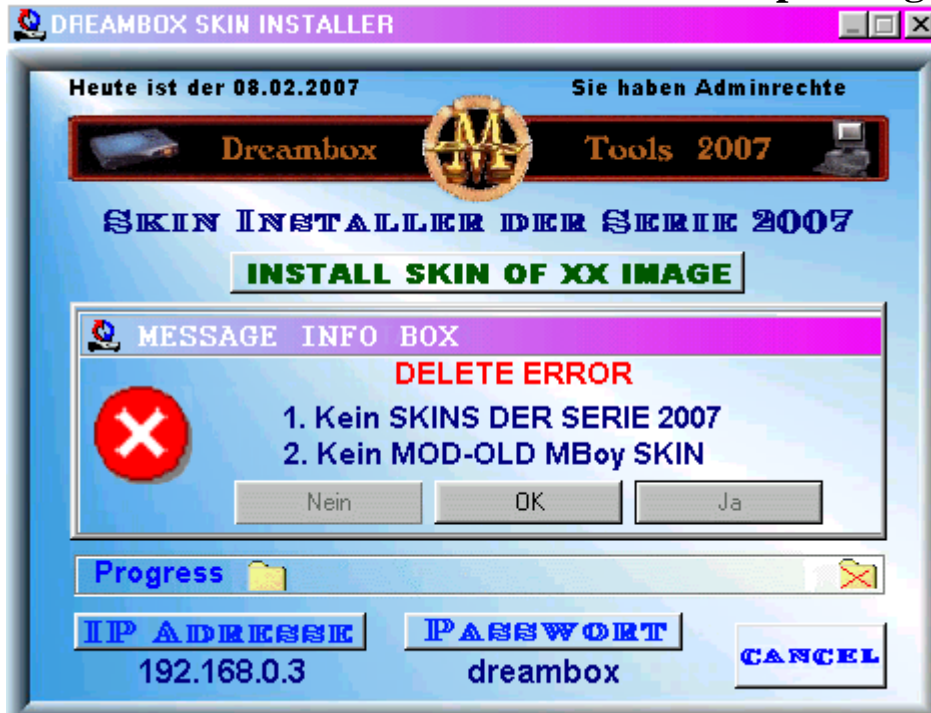

Bild 14

Stick Logfile

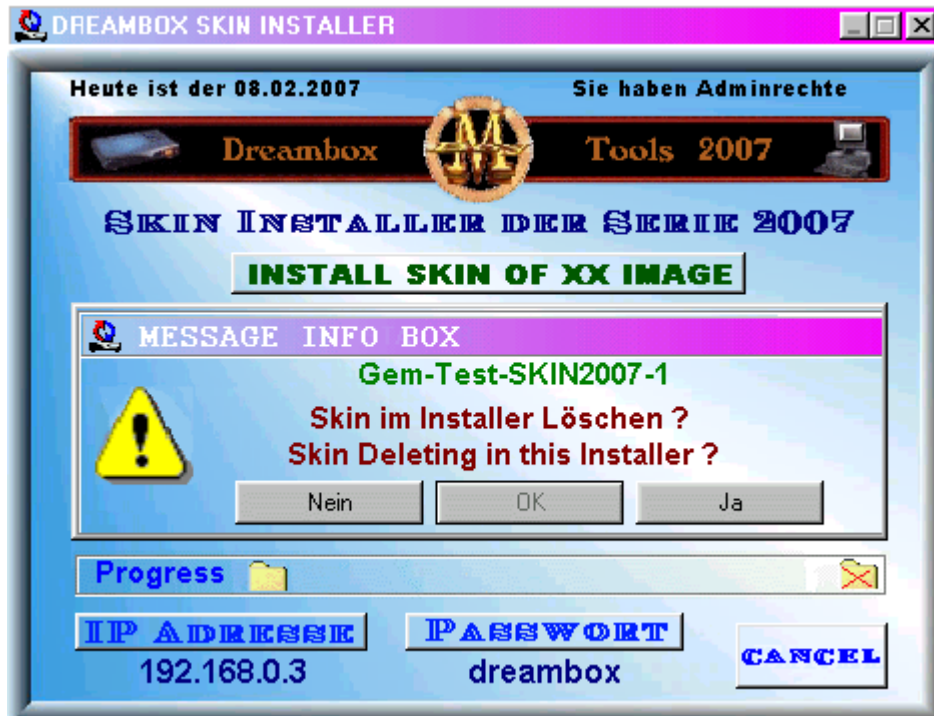

Bild 15

HDD Logfile



Bild 16 Kein Stick, analog keine HDD installiert.

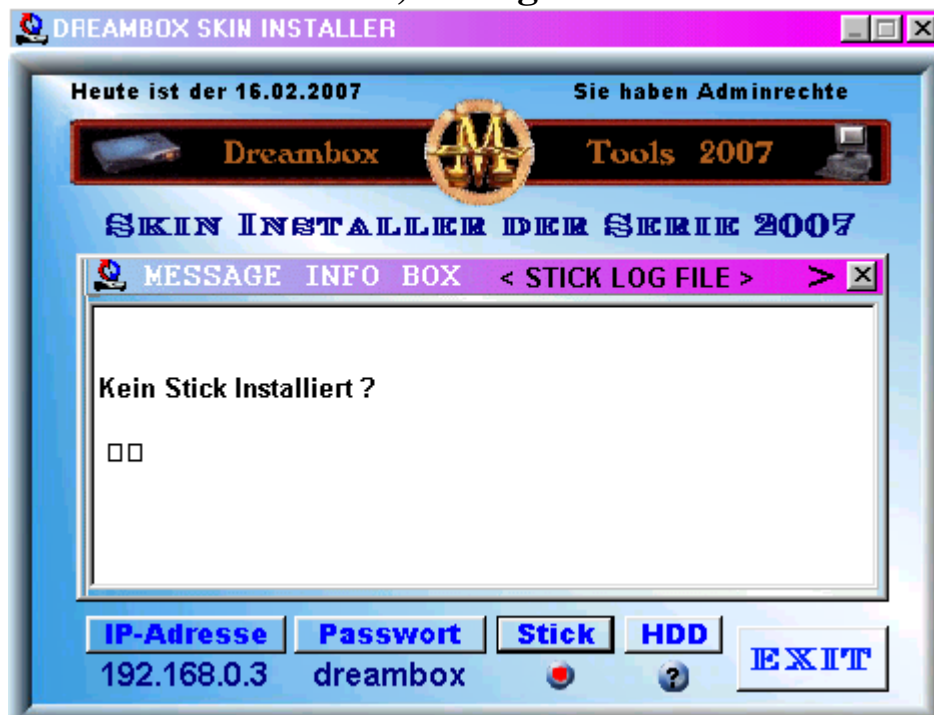

## **Wichtig**

**Mit dem Skin-Installer können nur MBoy Skins der Serie 2007 oder MOD-OLD Skins installiert werden, andere Skins können nicht installiert werden.**

**Im Skin-Installer ist ein Grund-Skin der Serie 2007 enthalten. Aus dem Grund-Skin xxx-GR-SKIN2007-1 wird ein Skin für RuDream, Gemini oder CVS-DMM Images bei einer Skin Installation erstellt.**

**Weitere Skins der Serie 2007 werden folgen und alte MBoy Skins werden für den Skin-Installer modifiziert.**

**Ein modifizierter MBoy Skin MOD-Ru-SilverAndGold und ein AAF-Image Skin ist enthalten.**

**Weitere Skins können mit einem Klick installiert werden, z.B. mit MOD-Gem-SilverAndGold.exe**

**Die Grund-Skins werden automatisch aus xxxx.exe.rar Dateien in den Skin-Installer gespeichert.**

## **Image vorbereiten**

**Bei RuDream Images muss vor einer Skin Installation unter:  
„Einstellungen\System\Benutzeroberfläche\Style menu:“  
„Original ruDream“ gewählt werden.**

**Bei Gemini und CVS-DMM Images muss vor einer Skin Installation unter:  
„Einstellungen\System\On Screen Display:“ der Haken bei:  
„Hauptmenü als normales Menü anzeigen“ entfernt werden.**

**Die IP Adresse und das Passwort im Skin-Installer und in der Dreambox müssen identisch sein.**

## **Fehlerbeschreibung**

**Wenn die Install-FTP-Routine länger als 30 Sekunden dauert, muss die IP Adresse und das Passwort in der Dreambox und im Skin-Installer überprüft werden.**

**Bei System-Fehler werden diverse Fehlermeldungen angezeigt und der Skin-Installer wird beendet.**

**Das Betreiben des Skin-Installers geschieht auf eigene Gefahr.**

**Für entstehende Schäden an der Dreambox oder am PC wird keine Haftung übernommen.**

**Projekt Skin-Installer Serie 2007, Januar 2007  
Copyright ®MBoy Soft**

**Mit freundlichen Grüßen**



